

Policía Local informa:

18 de julio de 2023.

Dispositivo Especial 2º Etapa, XXXV Edición Vuelta Ciclista Comunidad de Madrid.

La Brigada de Tráfico y Seguridad Vial, de la policía local de Alcalá de Henares, junto con la agrupación de Protección Civil de Alcalá de Henares, han elaborado un **Dispositivo Especial de Movilidad y Accesibilidad, para la celebración de la 2º Etapa, XXXV Edición Vuelta Ciclista Comunidad de Madrid**, donde se establecen las medidas necesarias de regulación de la circulación de vehículos y peatones, con el fin de promover la seguridad vial y su buen desarrollo.

Parte del recorrido de la 2ª Etapa de la Vuelta a la Comunidad, se realiza por un trazado urbano (salida y llegada) que afectará a la zona centro y sur de la ciudad. Debido a la extensión del mismo, los agentes de la Brigada de Tráfico y Seguridad Vial de la Policía Local, se situarán a lo largo de todo el trayecto, con el fin de facilitar el desarrollo de la prueba y la movilidad del tráfico en la ciudad.

El dispositivo especial de movilidad dará comienzo a las **08:00 h**, del miércoles 19 de julio, y permanecerá vigente hasta las **16:30 horas** aproximadamente del mismo día, momento en el que está prevista la finalización de la prueba. A partir de esa hora, se restablecerán los movimientos circulatorios.



El recorrido de la prueba ciclista es el siguiente.

Salida Neutralizada: 12:30 horas.

- Calle colegios.
- Plaza de Cervantes
- Calle Bustamante de la Cámara.
- Calle San Diego.
- Calle Azucena.
- Calle Giner de los Ríos.
- Gta. De Aguadores.
- Paseo de Aguadores.
- Gta. De Beleña.
- Ronda del Henares.
- Gta. De Abogados de Oficio.
- Ronda Fiscal.
- Gta. De Manuel Azaña.
- Paseo de Pastrana.
- Gta. De Trajano.
- M-300.

Llegada 15:30 horas.

- M-300
- Gta. De Trajano.
- Paseo de Pastrana.
- Gta. De Manuel Azaña.
- Ronda Fiscal.
- Gta. De Abogados de Oficio.
- Ronda del Henares.
- Gta. De Beleña.
- Paseo de Aguadores.
- Gta. De Aguadores.
- Calle Colegios. Final.

Nota de Prensa



Itinerario alternativo.

Las alternativas para el desplazamiento del tráfico privado, durante la salida y en especial la llegada, son el uso de la **Vía Complutense, en ambos sentidos, A-2 y sus enlaces con la ciudad.** No obstante, la mejor opción para desplazarse por la ciudad será el transporte público.

Nota de Prensa

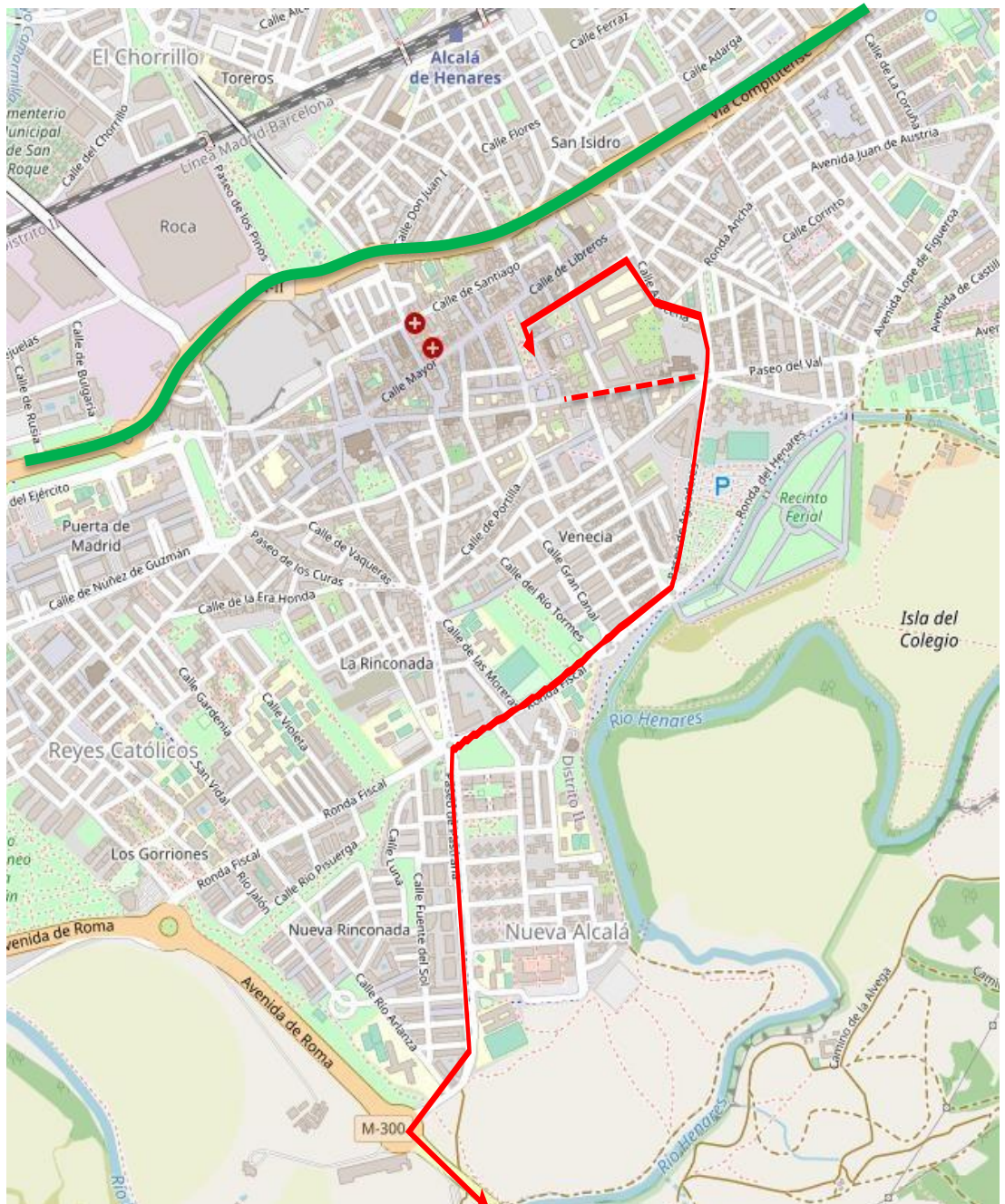



Medidas especiales de estacionamiento y circulación durante la celebración de la 2ª Etapa de la Vuelta Ciclista a la Comunidad de Madrid.

Los preparativos de la prueba darán comienzo el martes **18 de julio**. A partir de las **18.00 h** comenzará el **plan de desalojo** de vehículos en las vías por las que **transcurre la prueba**, por ello recomendamos eviten el estacionamiento de sus vehículos en las calles afectadas y señalizadas con motivo de la carrera.

Fecha	Hora	Lugar	Tipo De Medida
Martes 18/07/23	18:00	Calle Santa Úrsula	Prohibición de Estacionamiento En toda la calle.
Martes 18/07/23	18:00	Calle San Diego	Prohibición de Estacionamiento En toda la calle.
Martes 18/07/23	18:00	Calle Azucena Desde calle San Diego hasta Giner de los Ríos.	Prohibición de Estacionamiento En toda la calle.
Martes 18/07/23	18:00	Paseo de Aguadores.	Prohibición de Estacionamiento En toda la calle.
Martes 18/07/23	18:00	Ronda del Henares desde la Gta. de Beleña hasta Gta. de Abogados de Oficio	Prohibición de Estacionamiento En toda la calle.

Transporte Público.

Con motivo de la celebración de la **2ª Etapa de la Vuelta Ciclista a la Comunidad de Madrid**, el próximo miércoles 19 de julio, algunas líneas del servicio regular de autobuses urbano e interurbano sufrirán alteraciones en su recorrido habitual.

Desde la Policía Local de Alcalá de Henares se solicita la colaboración a las vecinas y vecinos, y a quienes se encuentren en la ciudad durante la celebración de la prueba deportiva, procurando en la medida de lo posible evitar los desplazamientos en coche en la zona afectada por el recorrido de la prueba.

Les agradecemos de antemano su colaboración para que la carrera ciclista se desarrolle con total normalidad, para ello se ruega respetar la señalización y las normas establecidas.

Rogamos disculpen las molestias y agradecemos su comprensión y colaboración.

